Informationsveranstaltung
Windenergieplanungen rund um Dorndiel

19. September 2023, 19 Uhr

Katholische Kirche in Dorndiel

Ablauf

Begrüßung
René Kirch, Bürgermeister Groß-Umstadt

Vorstellung der Windenergieplanungen in Groß-Umstadt
Guido Böss, ENTEGA Regenerativ GmbH und Jochen Ohl, ProReo GmbH

Visualisierung von möglichen Windenergieanlagen
Bürgerforum Team

Fragen und Diskussion

Moderation Carla Schönfelder und Sarah Knöll, Bürgerforum Energiewende Hessen

Wind-Vorranggebiete und bestehende Anlagen

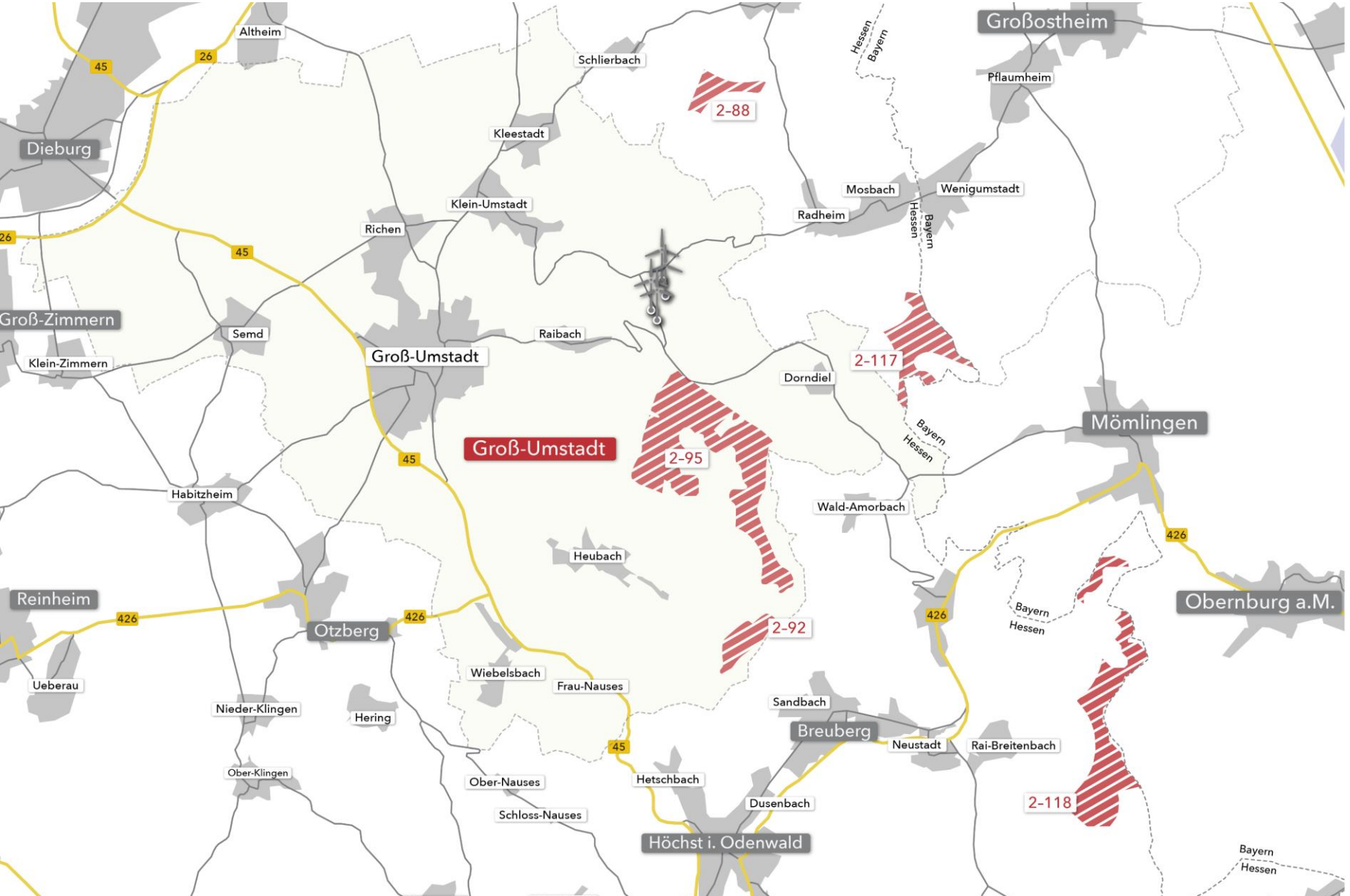

In Hessen gibt es festgelegte Vorranggebiete für Windenergie. Nur dort dürfen derzeit Windenergieanlagen geplant werden.

Bevor Anlagen errichtet werden dürfen, prüft und entscheidet das Regierungspräsidium auf Grundlage zahlreicher Gutachten.

- Landesgrenze
- Kommunale Grenze
- Vorranggebiete Windenergie Hessen (Teilregionalplan Südhessen)
- bestehende Windenergieanlage

Anlagen im Genehmigungsverfahren in Breuberg

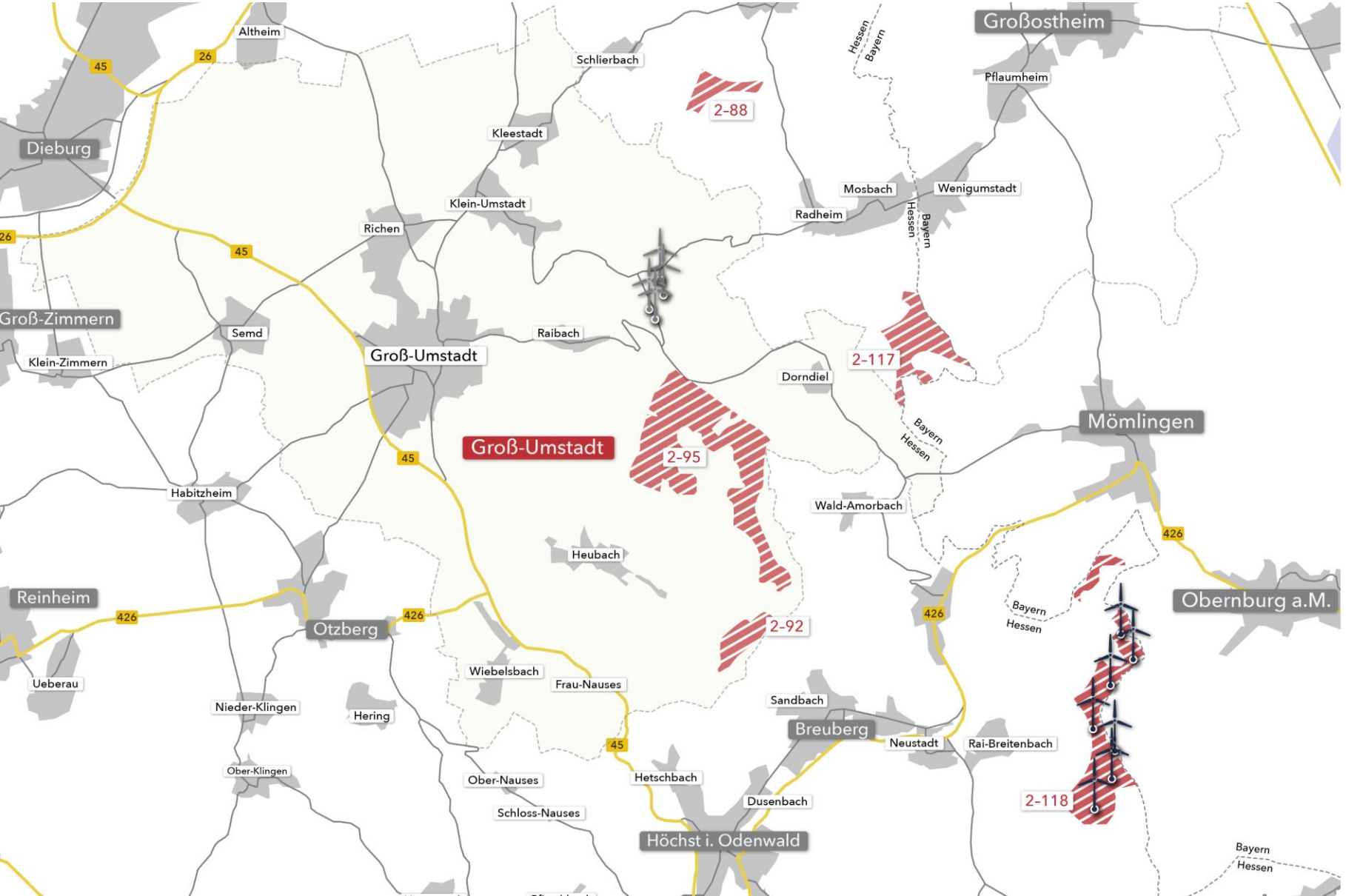

In Breuberg wurde für 7 Anlagen ein Antrag auf Genehmigung gestellt. Derzeit prüft das Regierungspräsidium Darmstadt, ob sie genehmigungsfähig sind.

- Landesgrenze
- Kommunale Grenze
- Vorranggebiete Windenergie Hessen (Teilregionalplan Südhessen)
- bestehende Windenergieanlage
- Windenergieanlage im Genehmigungsverfahren

Geplante Anlagen in Groß-Umstadt

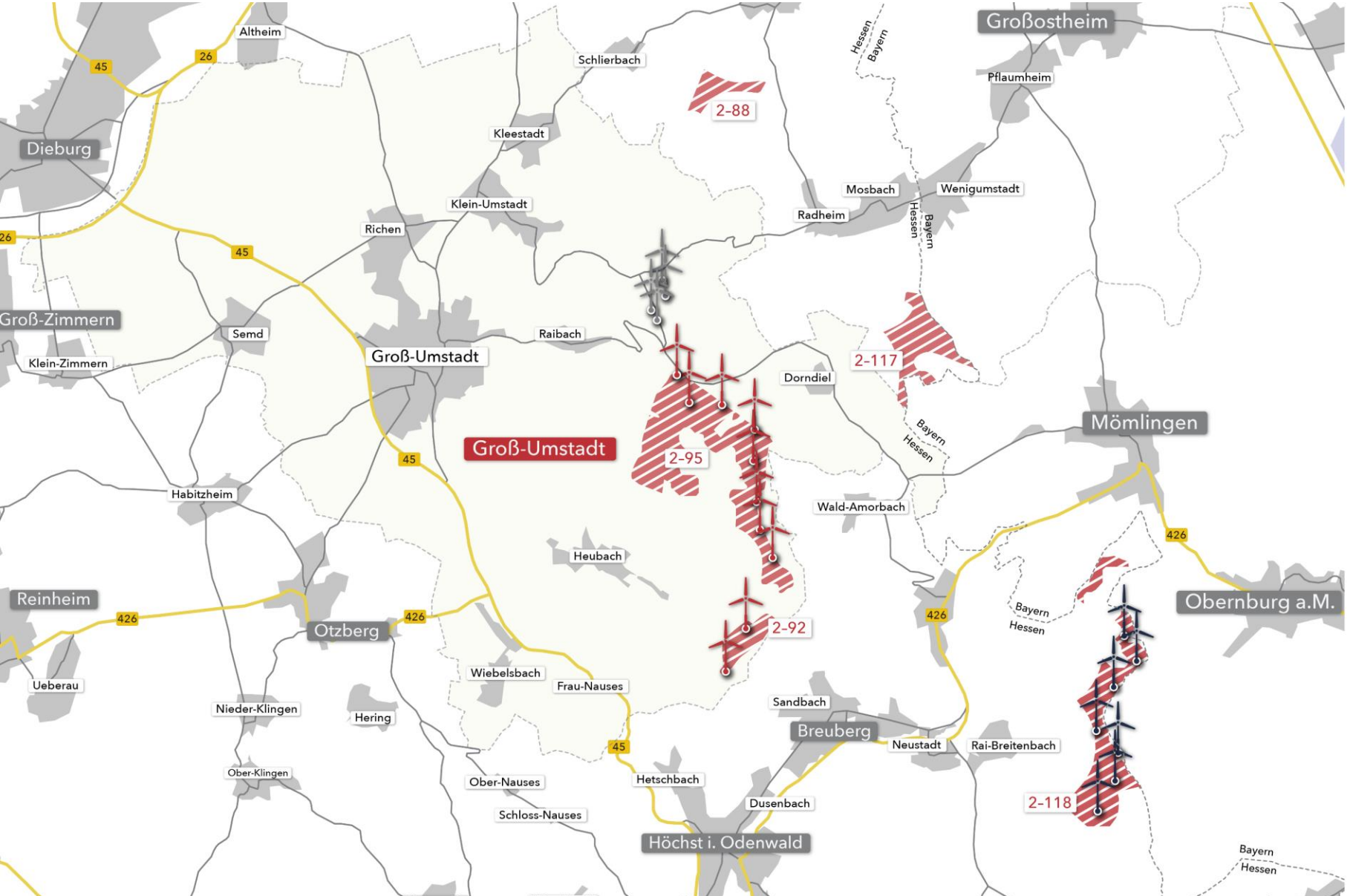

ENTEGA und ProReo planen in Groß-Umstadt

- 3 Anlagen auf städtischen Flächen (im Norden)
- 7 Anlagen auf Gebiet von HessenForst

Genaue Standorte stehen noch nicht fest.

- Landesgrenze
- Kommunale Grenze
- Vorranggebiete Windenergie Hessen (Teilregionalplan Südhessen)
- bestehende Windenergieanlage
- Windenergieanlage im Genehmigungsverfahren
- geplante Windenergieanlage

Windenergie in Schaafheim

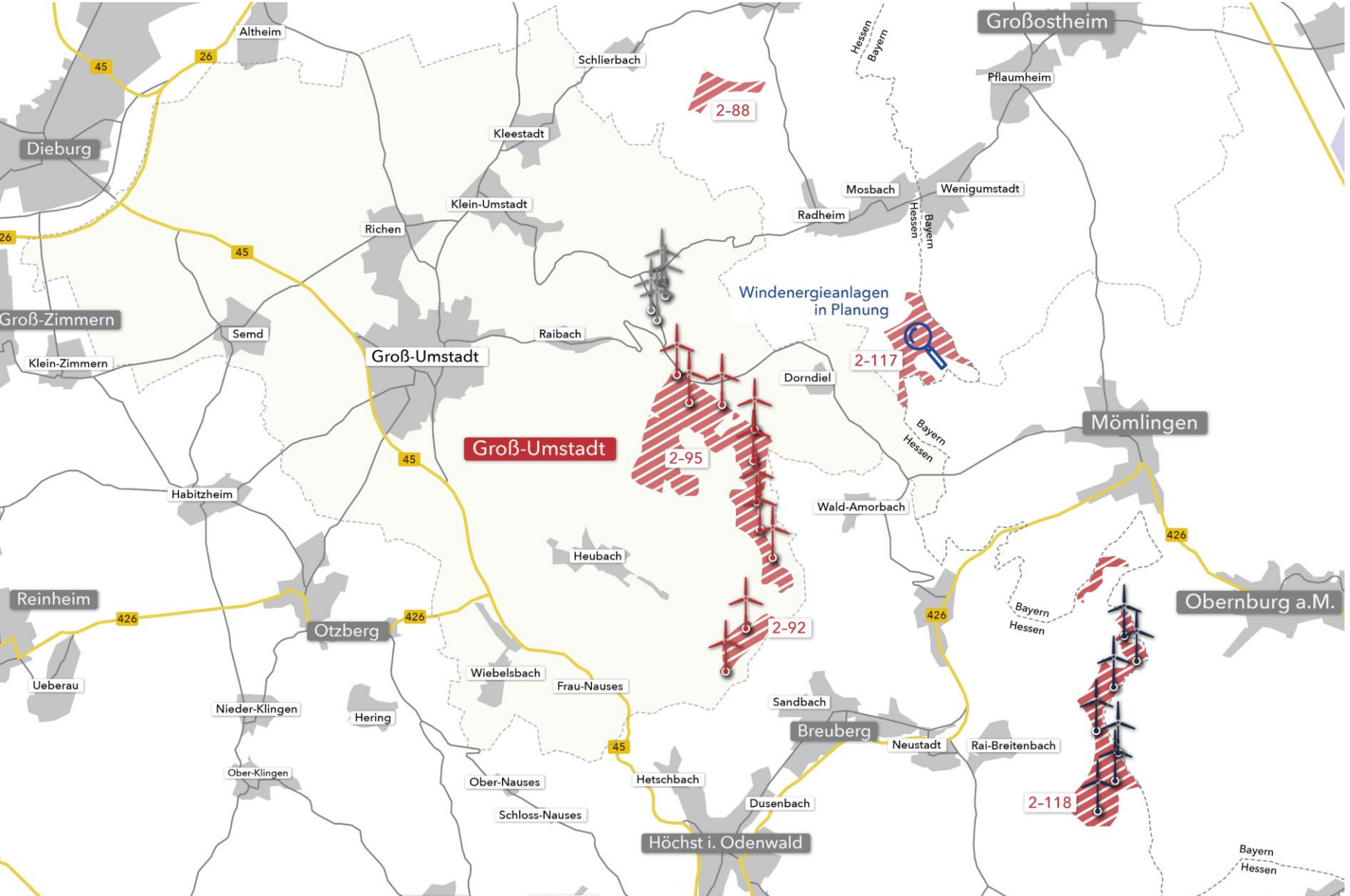

Fläche 2-117:

- Kommune plant Anlagen
- bisher keine konkreten Standorte/Planungen
- Schaafheim, Großostheim und Mömlingen wollen sich bei den Windenergieplanungen abstimmen.

Windenergie in Großostheim und Mömlingen

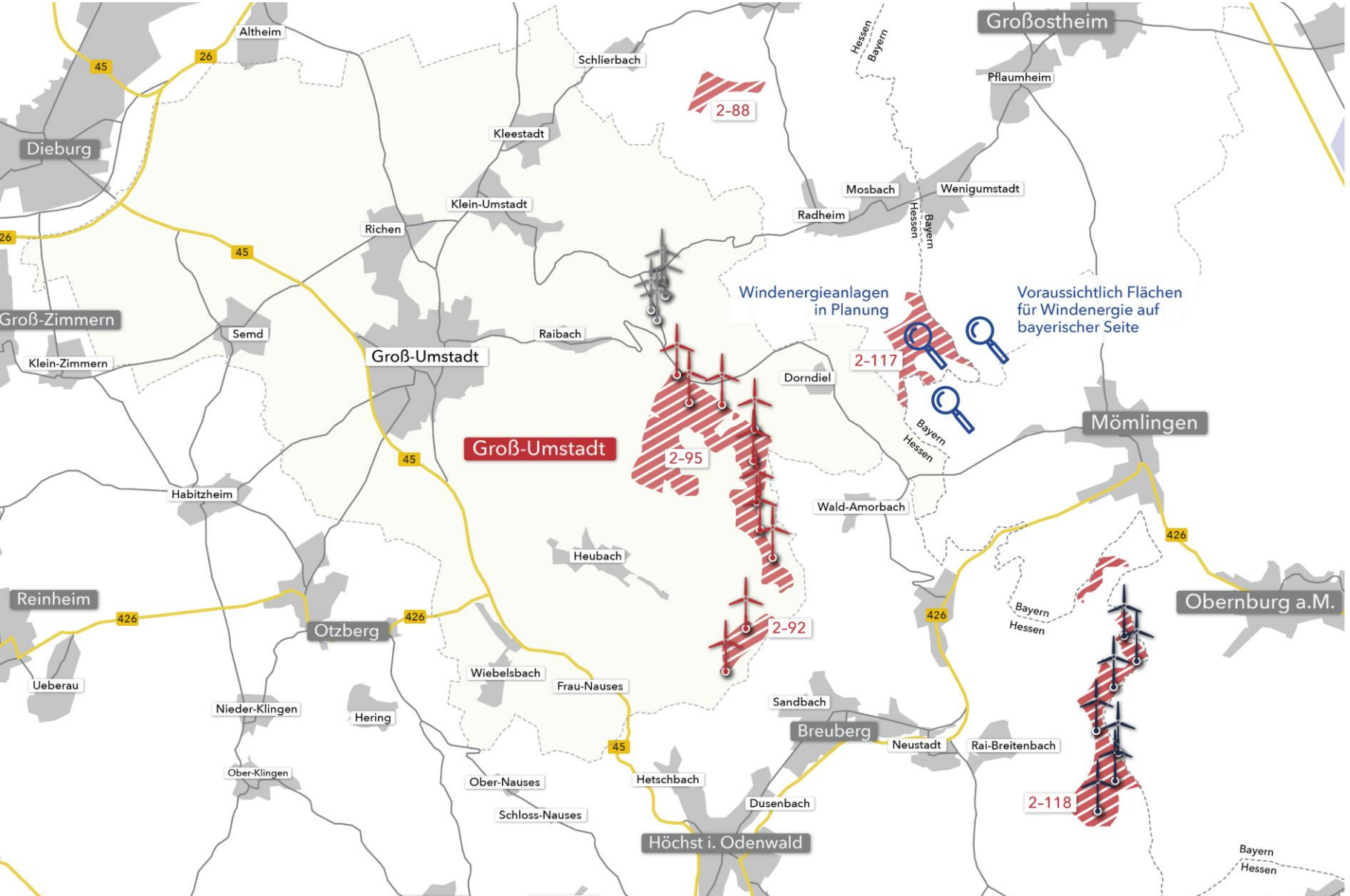

- Flächenkulisse steht nicht final fest
- Es ist zu erwarten, dass Flächen für Windenergie in Bayern an das Vorranggebiet 2-117 anschließen.
- Schaafheim, Großostheim und Mömlingen wollen sich bei den Windenergieplanungen abstimmen.

Landesgrenze
Kommunale Grenze
Vorranggebiete Windenergie Hessen (Teilregionalplan Südhessen)
bestehende Windenergieanlage
Windenergieanlage im Genehmigungsverfahren
geplante Windenergieanlage

Vorstellung der Windenergieplanungen in Groß-Umstadt

Guido Böss, ENTEGA Regenerativ GmbH
Jochen Ohl, ProReo GmbH

Visualisierung von möglichen Windenergieanlagen

Sarah Knöll, Bürgerforum Energiewende Hessen

Fragen & Diskussion

Vielen Dank für Ihr Interesse!

www.buergerforum-energiewende-hessen.de/gross-umstadt